

**ROMÂNIA
JUDEȚUL CARAȘ-SEVERIN
ORAȘ MOLDOVA NOUĂ
CONSILIUL LOCAL**

HOTĂRÂRE

privind însușirea Documentației tehnice pentru re poziționarea adresei imobilului situat în orașul Moldova Nouă, cu nr. cad. 30326, înscris în C.F. nr. 30326 Moldova Nouă

Consiliul local al orașului Moldova Nouă întrunit în ședință ordinară,
Văzând expunerea de motive la proiectul de hotarâre,

Luând în considerare raportul Compartimentului de resort și avizul Comisiilor de specialitate,

În conformitate cu prevederile Ordinului General al Direcției Naționale de Cadastru și Publicitate Imobiliară nr. 700/2014, cu modificările și completările ulterioare, ale Legii cadastrului și publicității imobiliare nr. 71/1996 și ale Legii nr. 213/1998 privind proprietatea publică și regimul juridic al acesteia;

Potrivit dispozițiilor art. 36 alin. 2 lit. c) și art. 45 din Legea nr. 215/2001 a administrației publice locale, republicată, cu modificările și completările ulterioare,

HOTĂRĂȘTE:

Art. 1. Se aprobă re poziționarea imobilului-teren intravilan, situat în orașul Moldova Nouă, identificat prin nr. cad. 30326, cu suprafața din acte 205 mp și suprafața măsurată de 205 mp, categoria curți-construcții, înscris în C.F. nr. 30326 Moldova Nouă, în proprietatea Statului Român.

Art. 2. Se însușește Documentația tehnică pentru re poziționare pentru terenul înscris în C.F. nr. 30326 Moldova Nouă, cu nr. cad. 30326 întocmită de persoană fizică autorizată Balica Dumitru, ce se constituie în Anexă și face parte integrantă din prezenta hotărâre.

Art. 3. Cu îndeplinirea prevederilor hotărârii se încredințează Primarul orașului Moldova Nouă prin aparatul de specialitate.

Art. 4. Prevederile hotărârii intră în vigoare și se comunică în conformitate cu prevederile legale.

**Nr.149
Data 29.06.2018
Moldova Nouă**

**PREȘEDINTE DE ȘEDINȚĂ,
CONSILIER,
CÂRPIAN ION**

**CONTRASEMNEAZĂ,
SECRETAR,
CIOVELA FLORIN IOAN**



PREZENTATE DE SEDINTA, CONSILIER

PLAN DE AMPLASAMENT SI DELIMITARE
LOTURI:1-7 CU PROPUNERE DE REPOZITIONARE LOT 7
SCARA 1:500

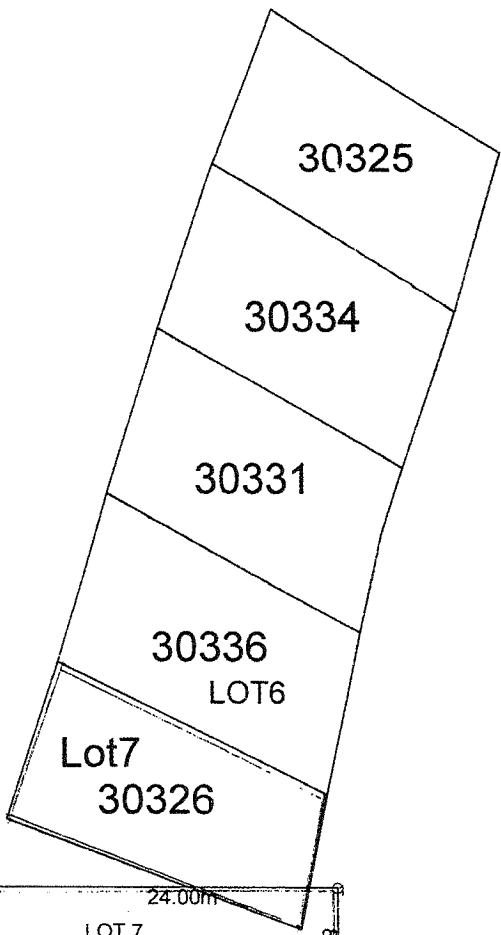
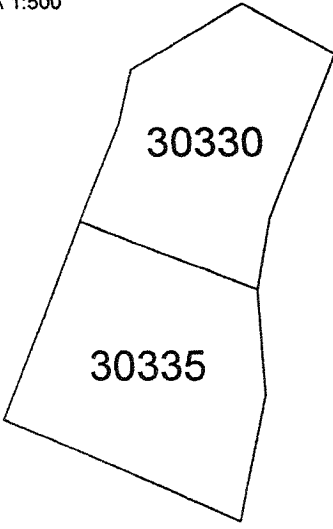
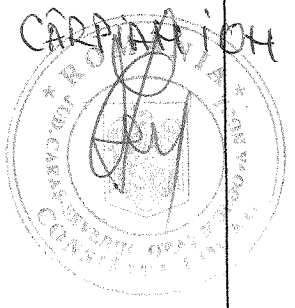

364300
235480

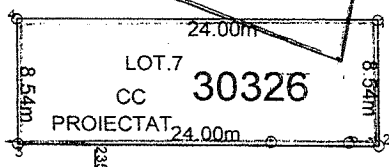

364250

235480
364250

